

**COUPE TYPE A-A** ECH: 1/50

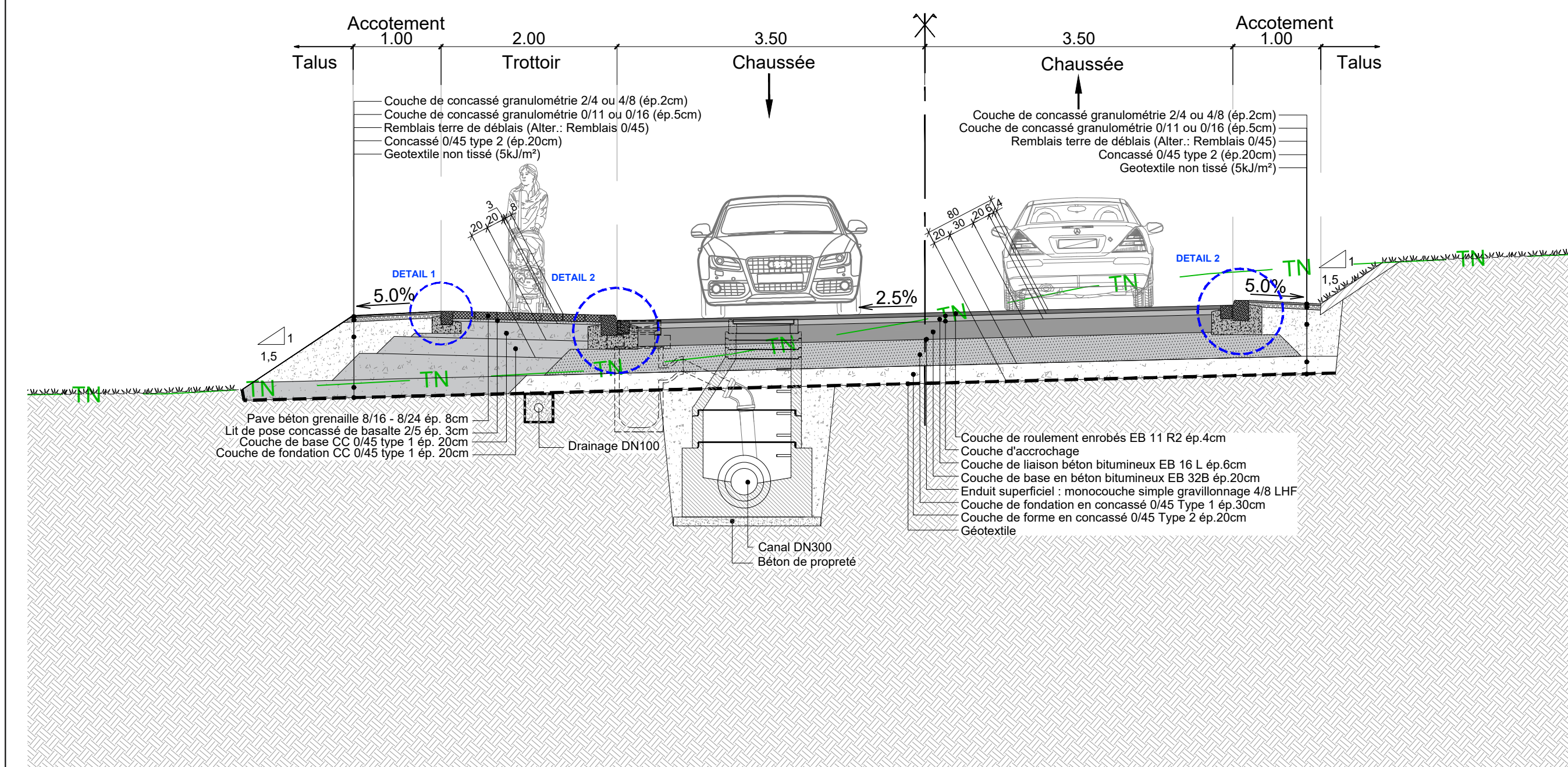

**COUPE TYPE B-B** ECH: 1/50

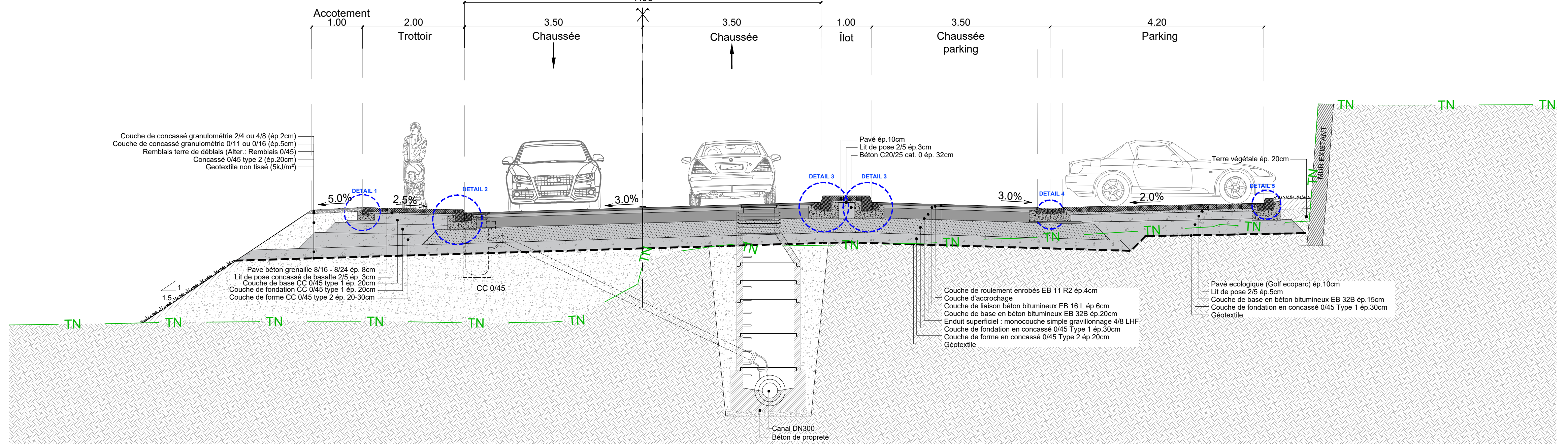

**COUPE TYPE C-C** ECH: 1/50

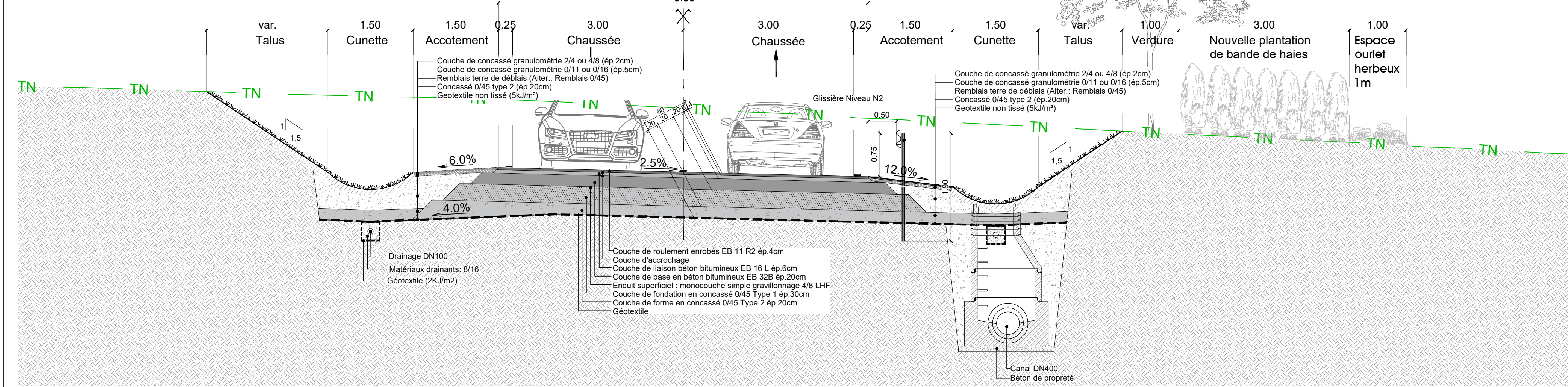

**DETAIL 1** ECH: 1/10

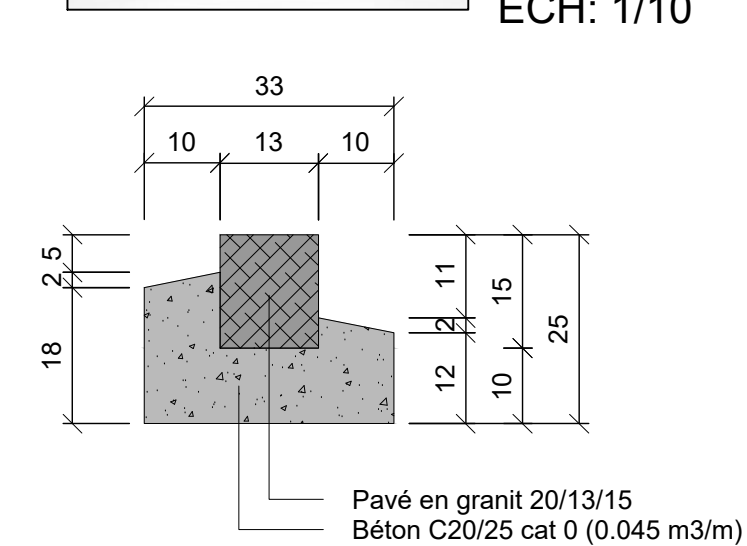

**DETAIL 2** ECH: 1/10

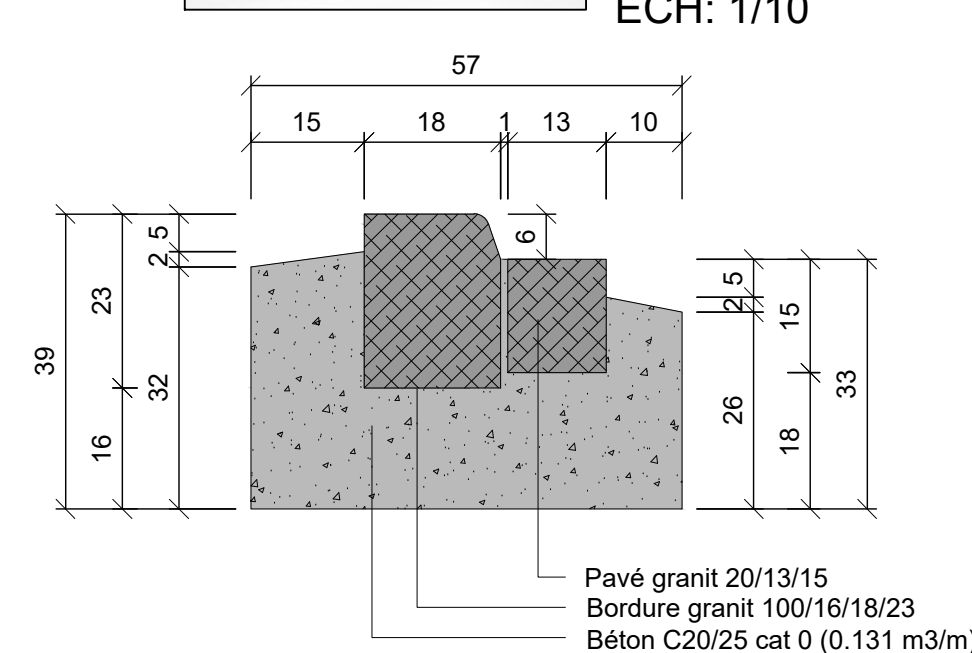

**DETAIL 3** ECH: 1/10

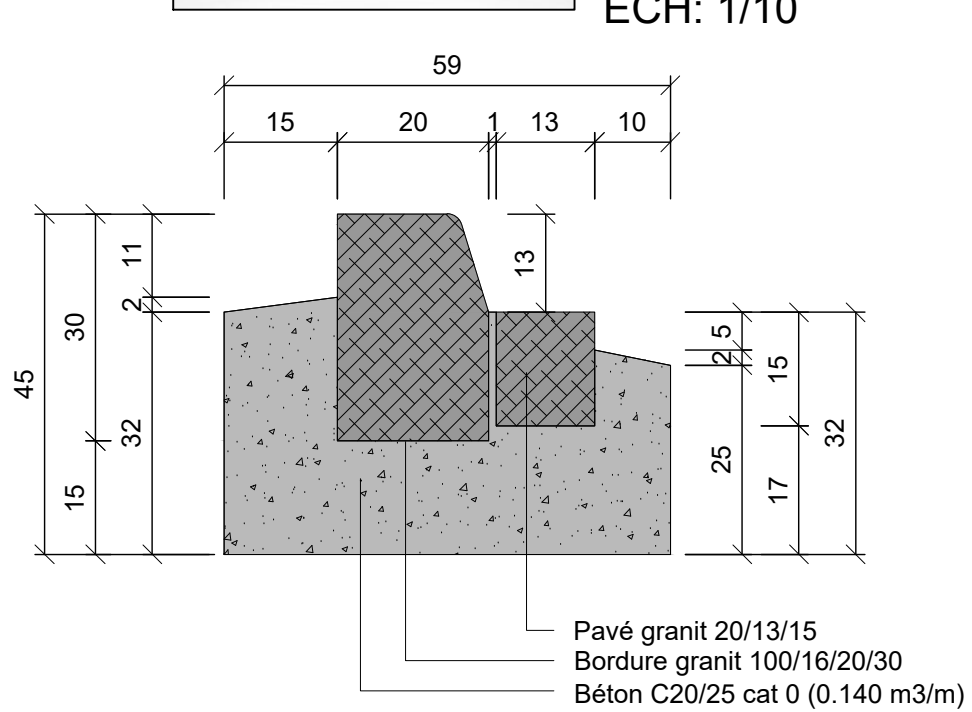

**NOTE:**  
Levé topographique Schroeder Associés: 07-08/ 2021  
Ortophoto ACT/ data. public.lu: 09/ 2021

LE GOUVERNEMENT  
DU GRAND-DUCHÉ DE LUXEMBOURG  
Ministère de la Mobilité  
et des Travaux publics  
Administration des ponts et chaussées

1, rue de Stavelot  
L-9280 Diekirch  
Tél. +352 2846-3100  
www.pch.public.lu

## CONTOURNEMENT DE HOSINGEN (E421/N7)

**Lot E - CR324 à Hosingen "Eesberwee"**  
20041248/05-18-AD/ GPro1294

## Coupes types et détails

Echelle  
1:1000 / 1:50 / 1:10

Vu, vérifié et présenté N° ..... Vu et proposé N° .....  
Le Chargé d'études dirigeant, Le Directeur des Ponts et Chaussées,

Date: ..... Date: .....

Vu et approuvé N° .....  
La Ministre de la Mobilité  
et des Travaux publics,

Date: .....				
D	macu	Ph.Schroeder	10.04.2025	Mise à jour coupe B-B (couche de forme trottoir, îlot), coupe C-C (glissière) et détail 3
C	macu	Ph.Schroeder	28.05.2024	Mise à jour bloc projet (ajout rigole trapézoïdale FTR C)
B	macu	Ph.Schroeder	24.04.2024	Mise à jour cartouche
A	shatta	Ph.Schroeder	18.12.2023	Mise à jour
IND.	DES.	VER.	DATE	MODIFICATIONS

**S Schroeder & Associés**  
Schroeder & Associés  
13, rue de l'Innovation  
L-1896 Kockelscheuer  
T +352 44 31 31-1  
contact@schroeder.lu  
www.schroeder.lu  
Société Anonyme  
RC Luxembourg B 69336  
TVA LU 17896818

Date: 19/07/2023  
Code : 21/252  
AVANT PROJET  
Plan IC-P401  
INDICE: D